147_PAFUET

Route de Montécu 27
1724 Le Mouret
Parcelle : **2015**

Construction d'habitations individuelles,
pose de panneaux solaires photovoltaïques et sonde géothermique
Démolition de l'habitation existante - Dérogation à la distance à la route

Maître d'Ouvrage
NBR Immo Sàrl
Route du Village 74
CH-1724 Oberried
+41 (0)79 389 15 59
contact@nbrimmo.ch

Architecte
INDEX architectes sàrl
Rue de l'Eglise 74
CH-1680 Romont
+41 (0)21 311 22 81
info@index-ar.ch

Rez-de-chaussée

Phase SIA :	**MaE A3**	Date :	**16.01.2026**
No :	**147_PAFUET - 3020**	Format :	**A3**
Dessin :	**nj**	Echelle :	**1:100, 1:20**

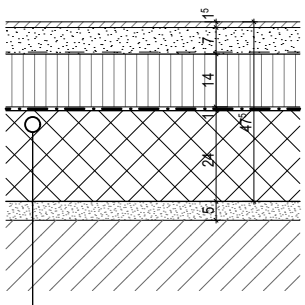

1. Radier isolé

- Revêtement de sol	1⁵ cm
- Chape ciment	7 cm
- Feuille PE	—
- Swisspor PIR Alu	14 cm
- Etanchéité bitumineuse	1 cm
- Béton armé	24 cm
- Béton maigre	5 cm

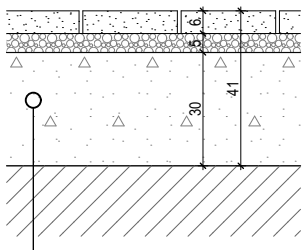

4. Sol terrasse

- Pavé filtrant	6 cm
- Gravier	5 cm
- Coffre en tout-venant	30 cm

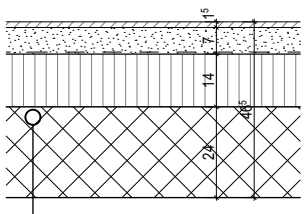

2. Dalle béton isolée

- Revêtement de sol	1⁵ cm
- Chape ciment	7 cm
- Feuille PE	—
- SwissporLAMBDA Universel 029	14 cm
- Béton armé	24 cm

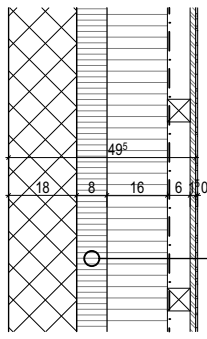

8. Mur béton apparent isolé

- Béton armé	18 cm
- Isolation XPS 300	8 cm
- Gutex Thermoflex / ossature bois	16 cm
- Pare-vapeur	—
- Châssis technique	6 cm
- Panneaux Fermacell	1⁵ cm
- Enduit intérieur	0⁵ cm

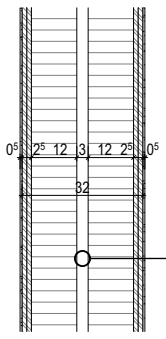

9. Mur mitoyen
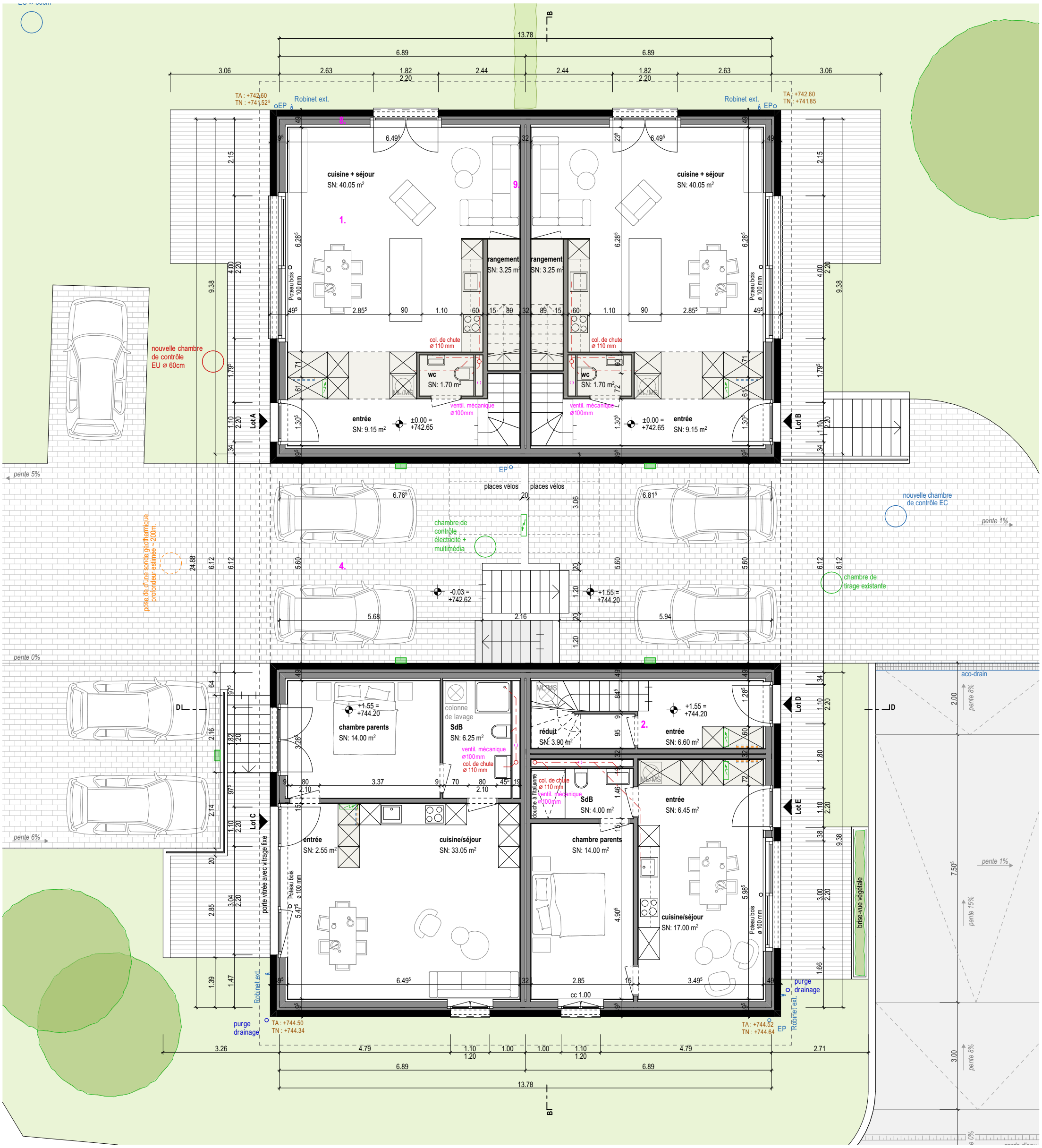
- Enduit intérieur	0⁵ cm
- Panneau Fermacell (2x 1.25)	2⁵ cm
- Isoconfort 032 / ossature bois	12 cm
- Vide	3 cm
- Flumroc compact pro / ossature bois	12 cm
- Panneau Fermacell (2x 1.25)	2⁵ cm
- Enduit intérieur	0⁵ cm