147_PAFUET

Route de Montécu 27
1724 Le Mouret
Parcelle : **2015**

Construction d'habitations individuelles,
pose de panneaux solaires photovoltaïques et sonde géothermique
Démolition de l'habitation existante - Dérogation à la distance à la route

Maître d'Ouvrage
NBR Immo Sàrl
Route du Village 74
CH-1724 Oberried
+41 (0)79 389 15 59
contact@nbrimmo.ch

Architecte
INDEX architectes sàrl
Rue de l'Eglise 74
CH-1680 Romont
+41 (0)21 311 22 81
info@index-ar.ch

Implantation

Phase SIA :	**MaE A3**	Date :	**16.01.2026**
No :	**147_PAFUET - 3000**	Format :	**A3**
Dessin :	**nj**	Echelle :	**1:200**

Arbres à planter
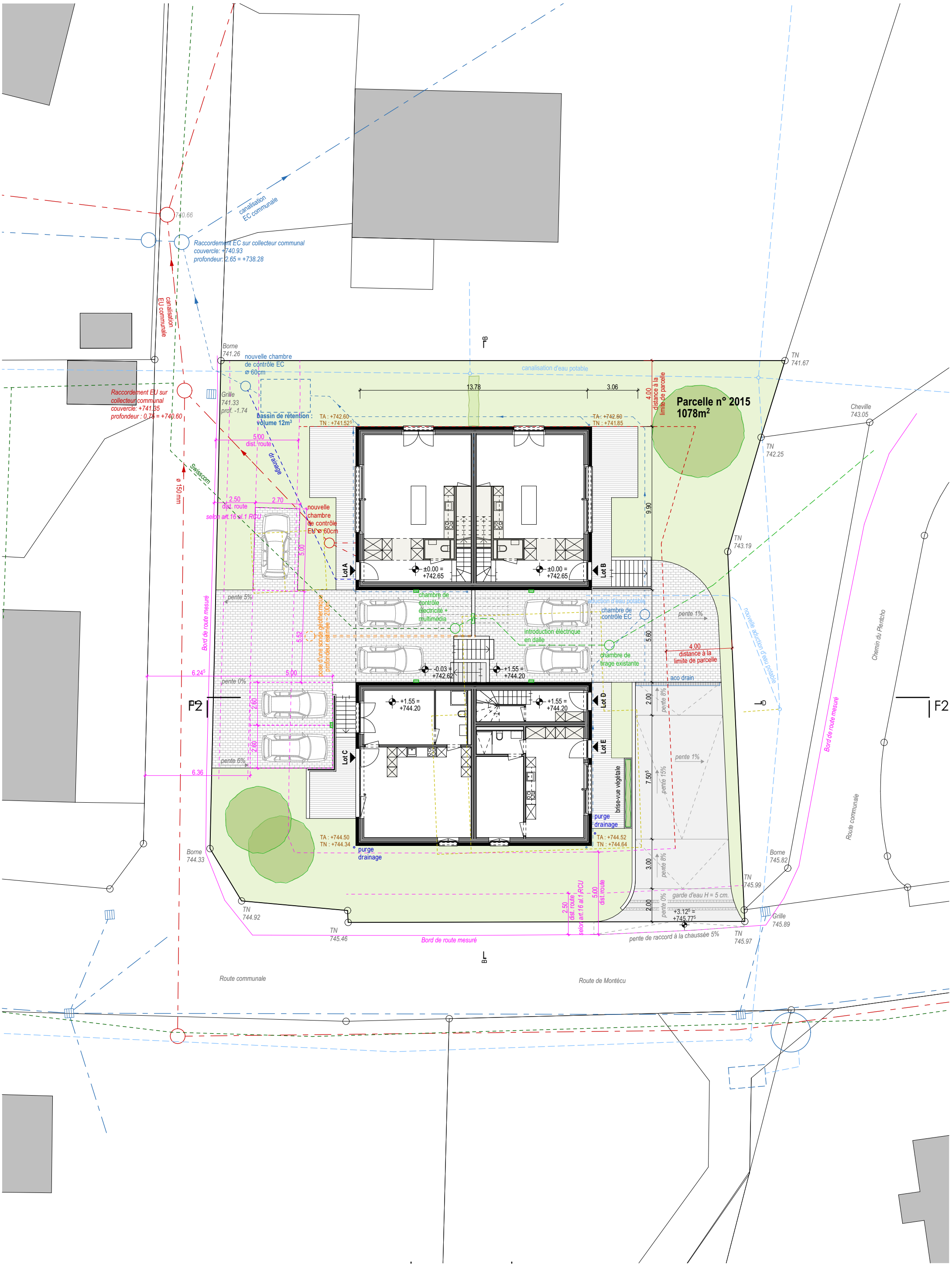
Eléments à démolir et évacuer